



SCHELLE

@schelle@n-va.be | www.n-va.be/schelle | jaargang 2018 | nr. 3 | oktober

V.U.: KOEN VAERTEN, OUDE SCHANS 12, 2627 SCHELLE

Een sterker Schelle

Uw gemeente staat voor uitdagingen. Die wil de N-VA-ploeg aangaan. Samen gaan we voor een sterker Schelle. De kopman van uw N-VA-ploeg is Koen Vaerten.

Met zijn 42 jaar is Koen meer dan klaar om zich de volgende zes jaar volledig toe te wijden aan het besturen van uw gemeente. Sinds 2012 is Koen gemeenteraadslid en fractievoorzitter. Koen is gelukkig getrouwd en is trotse vader van een zoon en een dochter.

Als huidig gemeenteraadslid is Koen een ervaren rot in de ploeg. Breng zijn ervaring in de Schelse politiek, een sterk team en zijn ruime dossierkennis samen en je hebt de nodige ingrediënten voor krachtig bestuur.

Uw toekomst, ons programma

U – de Schellenaar – kan in dit verhaal niet ontbreken. Als inwoner van deze mooie gemeente heeft u recht op het beste bestuur én beleid. Ontdek onze speerpunten voor een sterker Schelle op www.sterkerschelle.be. Samen met u maken we onze toekomst beter en sterker.



Koen Vaerten
Kandidaat-burgemeester



Walter Lembrechts
Lijstduwer

Walter Lembrechts duwt N-VA-lijst

Voor de verkiezingen van 14 oktober is Walter uw lijstduwer. Als medeoprichter en voorzitter van N-VA Rupel is hij geen onbekende in de Rupelstreek. Al sinds het ontstaan van de N-VA is Walter actief in de gemeentepolitiek. In 2010-2011 startte hij in elke gemeente een plaatselijke afdeling.

In zijn dagelijks leven is Walter actief als aankoopdirecteur bij een kmo en zetelt hij als gemeenteraadslid. Hij bouwde ook al heel wat mensenkennis op. Met deze overvolle rugzak zet Walter zich vol achter dit team.

Veilig thuis in een welvend Schelle



Veilig thuis in een welvarend Schelle

Een krachtig bestuur

- Schelle is een fantastische gemeente met nood aan een krachtig bestuur. De **dienstverlening** moeten we moderniseren, zodat u steeds efficiënt geholpen kan worden.
- Wij willen een inhaalbeweging maken op het vlak van **communicatie**, zodat u tijdig en correct geïnformeerd wordt.
- Een krachtig bestuur is ook een open bestuur. De uitgaven en toekomstprojecten van uw gemeente moeten duidelijk en **transparant** zijn. Door middel van toegankelijke meerjarenplannen willen wij u op voorhand inlichten.
- **Eerlijk** besturen is voor ons een absolute prioriteit. Alleen wat goed is voor Schelle en voor de Schellenaren, daar gaan we voor.

Een sfeervol Schelle

- Schelle moet meer **leven**. Zo kiezen we voor een jaarlijkse, compactere versie van de **Schevetorenfeesten**, een grote kerstmarkt, een nieuwjaarsfeest voor alle leeftijden en meer kleinere **activiteiten**.
- Uw gemeente kent een erg rijke **geschiedenis**, en die willen we niet enkel in onze geschiedenisboeken terugvinden. De N-VA wil met deze mooie geschiedenis en **cultuur** aan de slag. Cultuur bepaalt mee dat we ons thuis voelen, dat we ons fier voelen om hier in Schelle te wonen en te leven.
- **Winkels**, ondernemingen en zelfstandigen: zij zijn de grootste sfermakers van ons centrum. Hiervoor wil uw N-VA-ploeg een **sterk economisch plan** uitvoeren. Een **nieuw dorpscentrum** is erg belangrijk: we hebben toch een plek nodig waar we kunnen samenkomen? Uw N-VA-ploeg kiest voor een sfeervol Schelle, mét een ruim aantal winkelpanden.

Bouwen aan morgen

- In het Schelle van morgen wil uw N-VA-ploeg partner zijn van het **verenigingsleven**. Wij willen nieuwe lokalen realiseren voor onze **Rode Kruis**-afdeling. **Chiro Schelle** plant de bouw van nieuwe lokalen. De N-VA zal hun project maximaal ondersteunen en nog verder ontwikkelen waar mogelijk.
- Schelle heeft dringend nood aan zwemwater. Gemeentelijke zwembaden zijn niet meer betaalbaar, dat hebben de massale zwembadsluitingen in de laatste decennia voldoende bewezen. Daarom kiezen we voor een samenwerking met onze buurgemeenten: het **Rupelzwembad**.
- **Nieuwe sportinfrastructuur** is een prioriteit. De verouderde gebouwen voldoen niet meer. We willen inzetten op een degelijke infrastructuur voor de Schellenaar.

Meer samenwerking

- Uw gemeente moet de **samenwerking met onze buurgemeenten** herstellen.
- Uw N-VA-ploeg wil ook **samenwerken met u**. We willen u door inspraakmomenten en burgerbevragingen inspraak geven over grote én kleine projecten. Door meerdere inspraakmomenten willen we meer **draagvlak** creëren en informatie verspreiden doorheen Schelle.
- Een **gemeentefusie** hier en nu, daar passen we voor. Daar is Schelle niet klaar voor. Maar **meer samenwerking** opzoeken met onze buurgemeenten werkt vooral in uw voordeel.

Een sterke ploeg voor Schelle



VAERTEN
Koen
42
Zelfstandige

1



JACOBS
Chantal
53
Ambtenaar

2

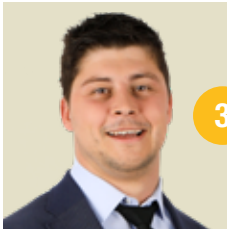

COOLS
Stijn
29
Building manager

3



JACOBS
Rita
59
Medisch secretaresse

4

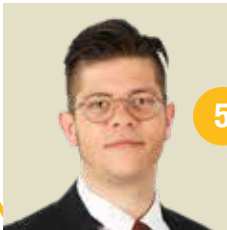

ROBBROECKX
Wietse
24
Zorgkundige

5



VAN BREEDAM
Elien
26
Verzorgende

6

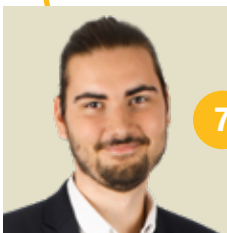

DE STRYCKER
Nathan
22
Student

7



BOGAERTS
Elke
40
Helpdeskmedewerker
banksector

8



SCHOONDERWOERT
Danny
56
Zelfstandige

9



LEMBRECHTS
Walter
58
Aankoopdirecteur

19

<input type="radio"/>	1. VAERTEN Koen
<input type="radio"/>	2. JACOBS Chantal
<input type="radio"/>	3. COOLS Stijn
<input type="radio"/>	4. JACOBS Rita
<input type="radio"/>	5. ROBBROECKX Wietse
<input type="radio"/>	6. VAN BREEDAM Elien
<input type="radio"/>	7. DE STRYCKER Nathan
<input type="radio"/>	8. BOGAERTS Elke
<input type="radio"/>	9. SCHOONDERWOERT Danny
<input type="radio"/>	10. PEETERS Veerle
<input type="radio"/>	11. THYS Peter
<input type="radio"/>	12. VERBRAEKEN Cinda
<input type="radio"/>	13. MYLLE Marc
<input type="radio"/>	14. VAN DEN BOSSCHE Svenja
<input type="radio"/>	15. VAN PELLECOM Alex
<input type="radio"/>	16. SCHOETERS Shauni
<input type="radio"/>	17. LOIR Annita
<input type="radio"/>	18. METS Warre
<input type="radio"/>	19. LEMBRECHTS Walter

Hoe stemt u het best?

Door het bolletje bij alle N-VA-kandidaten te kleuren.

Zo helpt u iedereen van onze lijst vooruit.



Meer weten over het programma en de kandidaten?
n-va.be/schelle



Veilig thuis in een welvarende provincie Antwerpen

Minder postjes en minder bevoegdheden. Dat is kort gezegd waar de N-VA voor zorgde. Op 14 oktober verkiezen we nog maar half zoveel provincieraadsleden als vorige keer. En het aantal gedeputeerden in elke provincie daalt van zes naar vier.

Voor de N-VA is die afslanking **een tussenstap naar de afschaffing** van het provinciale niveau. Maar zolang de provincies nog bestaan, wil de N-VA ook daar wegen op het beleid en zorgen voor een goed bestuur.

De N-VA leidt de Verandering in de provincie Antwerpen in goede banen.

-  **1** Zolang het provinciale niveau niet is afgeschaft, moet het een slanke en daadkrachtige overheid zijn. Dankzij de N-VA bespaarden we in de provincie Antwerpen al jaarlijks 8 procent op de werkingsmiddelen. En in 2013 verlaagden we de dotaties aan partijen en fracties met 15 procent. Dat moet bijdragen aan een verlaging van de provinciebelastingen voor gezinnen en bedrijven.
- 2** We leggen fietsostrades aan en zorgen voor een betere bovenlokale mobiliteit.
- 3** We blijven investeren in het onderhoud van recreatie- en groendomeinen.
-  **4** De N-VA wil de open ruimte bewaren voor de volgende generaties.



Zolang de provincies bestaan, moeten we ze goed besturen en onze stempel drukken op het beleid.

Luk Lemmens
Provinciaal gedeputeerde
Lijsttrekker



	1. LEMMENS Luk WILRIJK
	2. LAUWERS Linda BOOM
	3. GEYSEN Kris BRECHT
	4. VAN HAUTEGHEM Marleen ZWIJNDRECHT
	5. VRANCKEN Isabelle AARTSELAAR
	6. GYS Seppe WOMMELGEM
	7. JACQUES Ilse BERCHEM
	8. VAN BUEREN Hugo EDEGEM
	9. PALINCKX Koen EKEREN
	10. GIELEN Pascale SCHILDE
	11. DE HERT Vera MORTSEL
	12. THIJS Danny BRASSCHAAT
	13. VERLINDEN Linda WILRIJK
	14. STAES Johan KONTICH
	15. PIETTE Heide-Marie ZOERSEL
	16. BRANT Chil WUUSTWEZEL
	17. SNYDERS Sven BOECHOUT
	18. DRIES Greet KALMTHOUT
	19. VAN WINKEL Cordula ANTWERPEN
	20. JAMBON Jan BRASSCHAAT